Vem ser faccrei
OPORTUNIDADE BATE NA PORTA MAS NÃO VIRA A MAÇANETA
Vestibular
2021

Conheça nossa história

A Faculdade Cristo Rei iniciou suas atividades no ano de 2000 e foi credenciada em 2001.

A implantação da Faculdade só foi possível graças ao determinismo de seus sócios-fundadores em querer formar na região norte paranaense um núcleo de desenvolvimento e crescimento por meio do ensino superior, colaborando com transformação da cidade de Cornélio Procópio em um polo educacional.

Com o apoio dos poderes públicos constituídos e da comunidade de toda região, que estava carente em ter próximo a si uma instituição que ofertasse cursos que pudessem suprir a carência de formação profissional existente, a Faculdade Cristo Rei – FACCREI conseguiu um crescimento significativo e conquistou a credibilidade necessária para se destacar como uma faculdade que visa não só o benefício educacional de seus egressos, mas, também, ampliar as oportunidades de desenvolvimento regional, baseando-se nos pilares das ações de ensino, da pesquisa e da extensão.

Quais cursos a FACCREI oferece?

RECONHECIDO PELO MEC

Escolha seu curso e vem ser Faccrei

ADMINISTRAÇÃO

AGRONOMIA

CIÊNCIAS CONTÁBEIS

DIREITO

EDUCAÇÃO FÍSICA

ENFERMAGEM

ENGENHARIA CIVIL

PEDAGOGIA

Titulação:

- Bacharel

Duração do curso:

- 4 anos

Áreas de Atuação:

- Auditoria
- Consultoria Financeira
- Gestão de Marketing
- Gestão Financeira
- Recursos Humanos
- Produção e Logística
- Planejamento Estratégico
- Gestão Ambiental
- Comércio Exterior
- Controle de Produção
- Gestão da Informação
- Pesquisa e Inteligência de Mercado
- Vendas
- Carreira Acadêmica

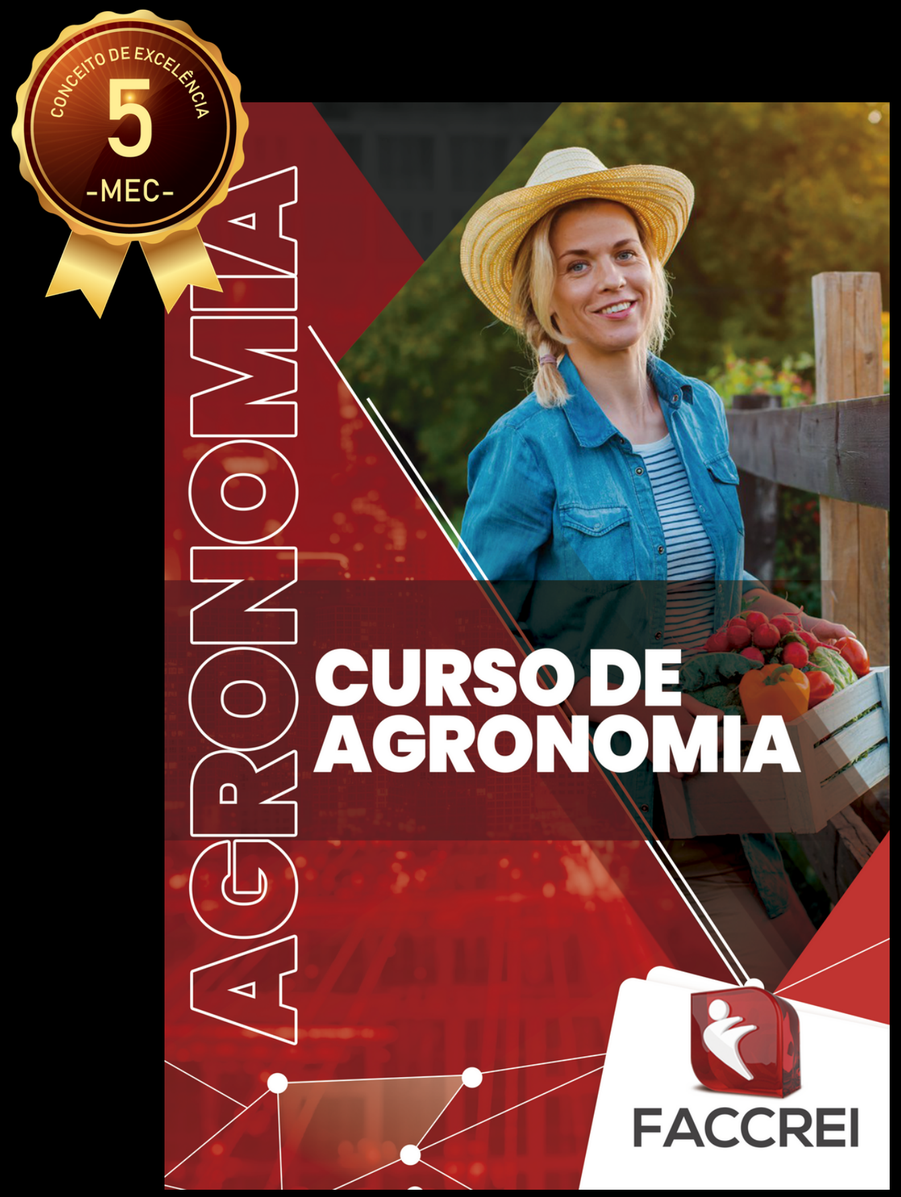

Titulação:

- Bacharel

Duração do curso:

- 5 anos

Áreas de Atuação:

- Organizações Regionais e Nacionais
- Carreira Acadêmica
- Pesquisa e Extensão
- Produção Animal ou Vegetal
- Serviços e Atividades de Planejamento Rural
- Pesquisa Tecnológica e de Mercado
- Produção de Insumos
- Prestação de Serviço

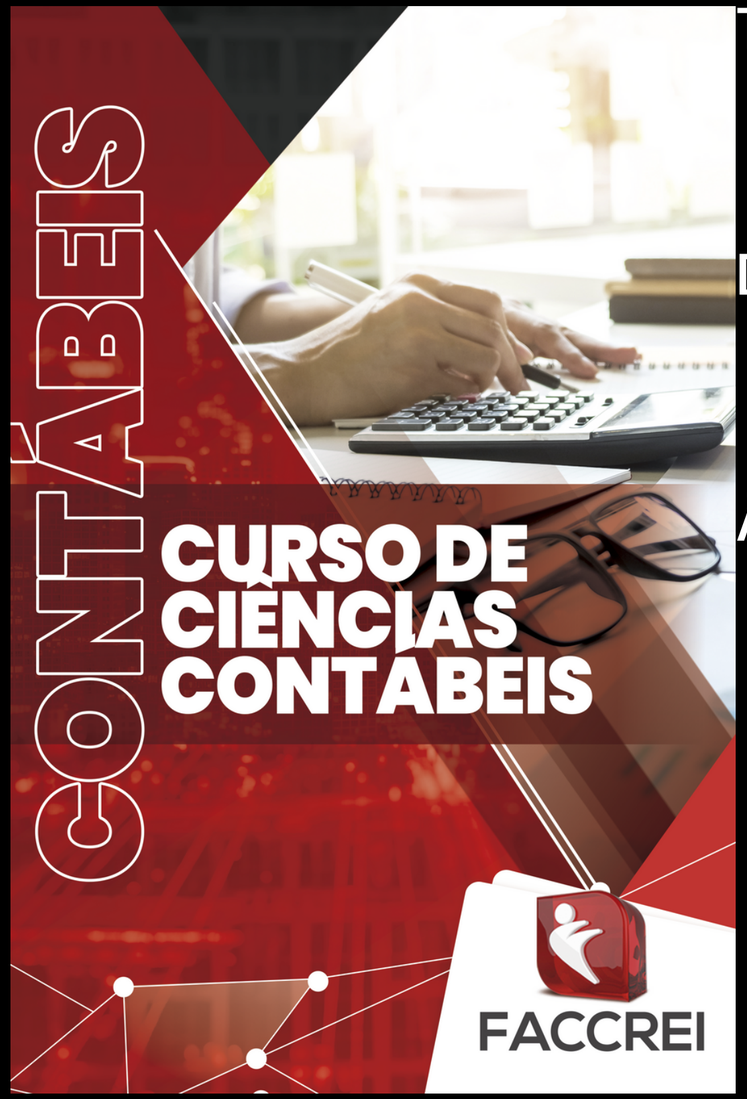

Titulação:

- Bacharel

Duração do curso:

- 4 anos

Áreas de atuação:

- Prestação de Serviços Contábeis
- Consultoria
- Controladoria
- Auditoria
- Setor Público
- Exportação e Importação
- Perícia Contábil
- Carreira Acadêmica

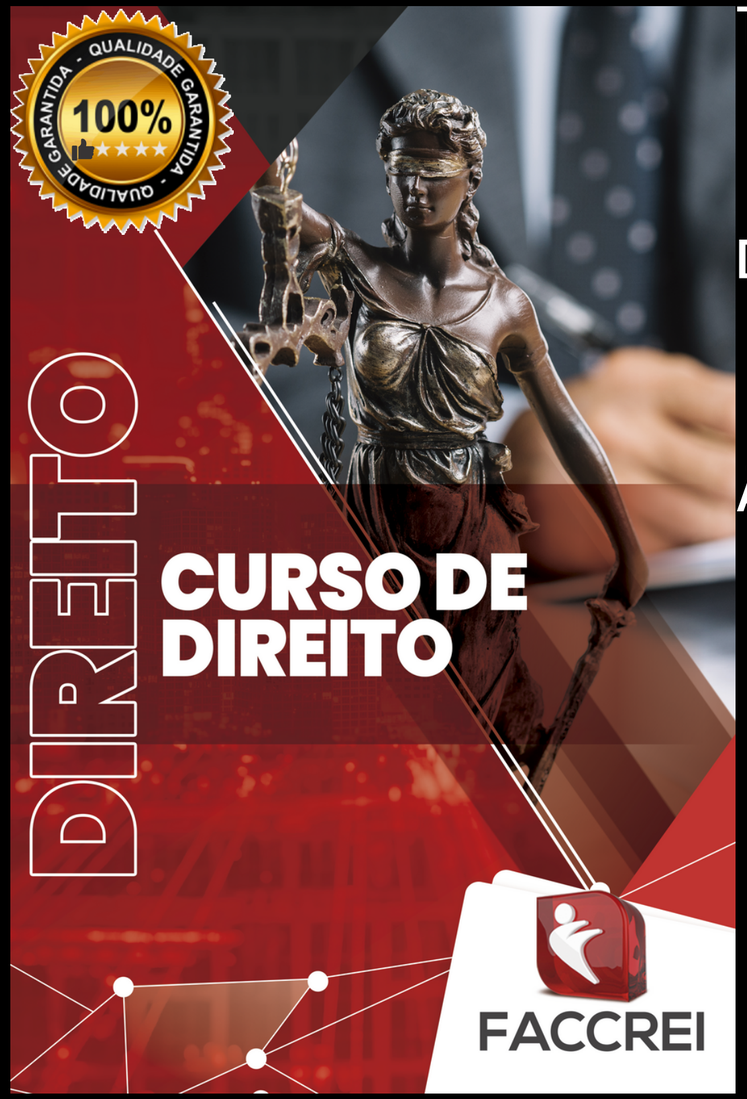

Titulação:

- Bacharel

Duração do curso:

- 5 anos

Áreas de atuação:

- Direito Civil
- Direito Penal
- Direito Tributário
- Direito Trabalhista
- Direito Ambiental
- Direito Empresarial
- Direito do Consumidor
- Direito do Estado
- Direito Eleitoral

Titulação:

- Bacharel

Duração do curso:

- 4 anos

Áreas da atuação:

- Pesquisa
- Esportes
- Academias
- Reabilitação
- Carreira Acadêmica
- Competições Esportivas
- Empreendedorismo em Saúde
- Recreação

Titulação:

- Bacharel

Duração do curso:

- 5 anos

Áreas de atuação:

- Assistência de Enfermagem em Anestesiologia
- Enfermagem em Assistência Domiciliar
- Enfermagem em Central de Material e Esterilização
- Enfermagem em Centro Cirúrgico
- Enfermagem em Cuidados Paliativos
- Enfermagem em Nefrologia
- Enfermagem em Farmacologia

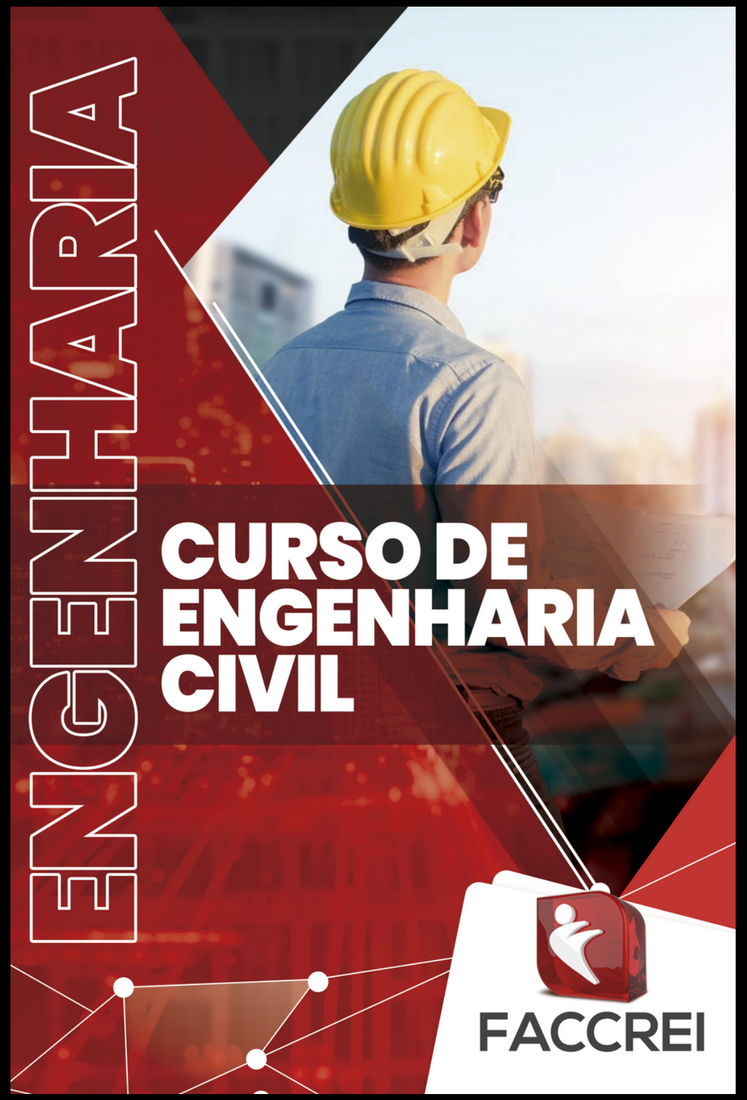

Titulação:

- Bacharel

Duração do curso:

- 5 anos

Áreas de atuação:

- Coordenador de Manutenção Civil
- Coordenador de Projetos Imobiliários
- Coordenador de Planejamento e Controle de Obras
- Coordenador de Compras
- Estradas e Transportes
- Geotecnia
- Gerente de Projeto e Operações
- Engenheiro orçamentista
- Diretor de Engenharia Civil e Licitações

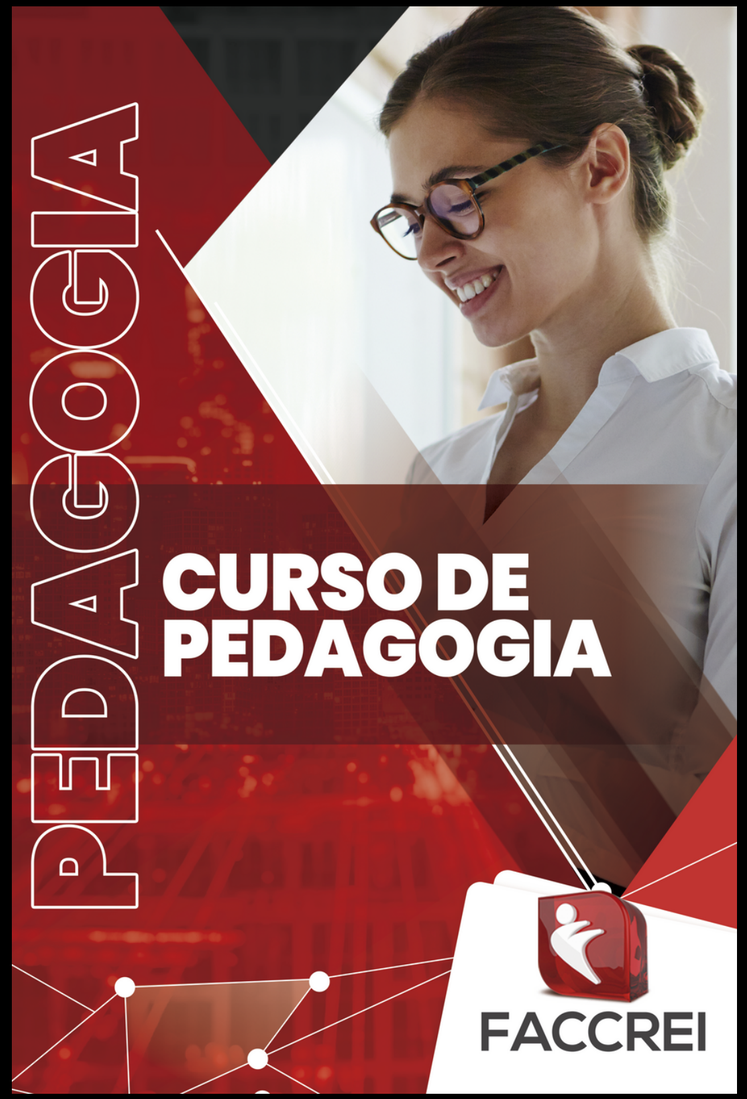

Titulação:

- Licenciatura

Duração do curso:

- 4 anos

Áreas de atuação:

- Docência
- Administrador Escolar
- Educação Especial
- Psicopedagogia
- Carreira Acadêmica e Pesquisa Científica
- Instituições Hospitalares
- Tecnologia
- Editoras

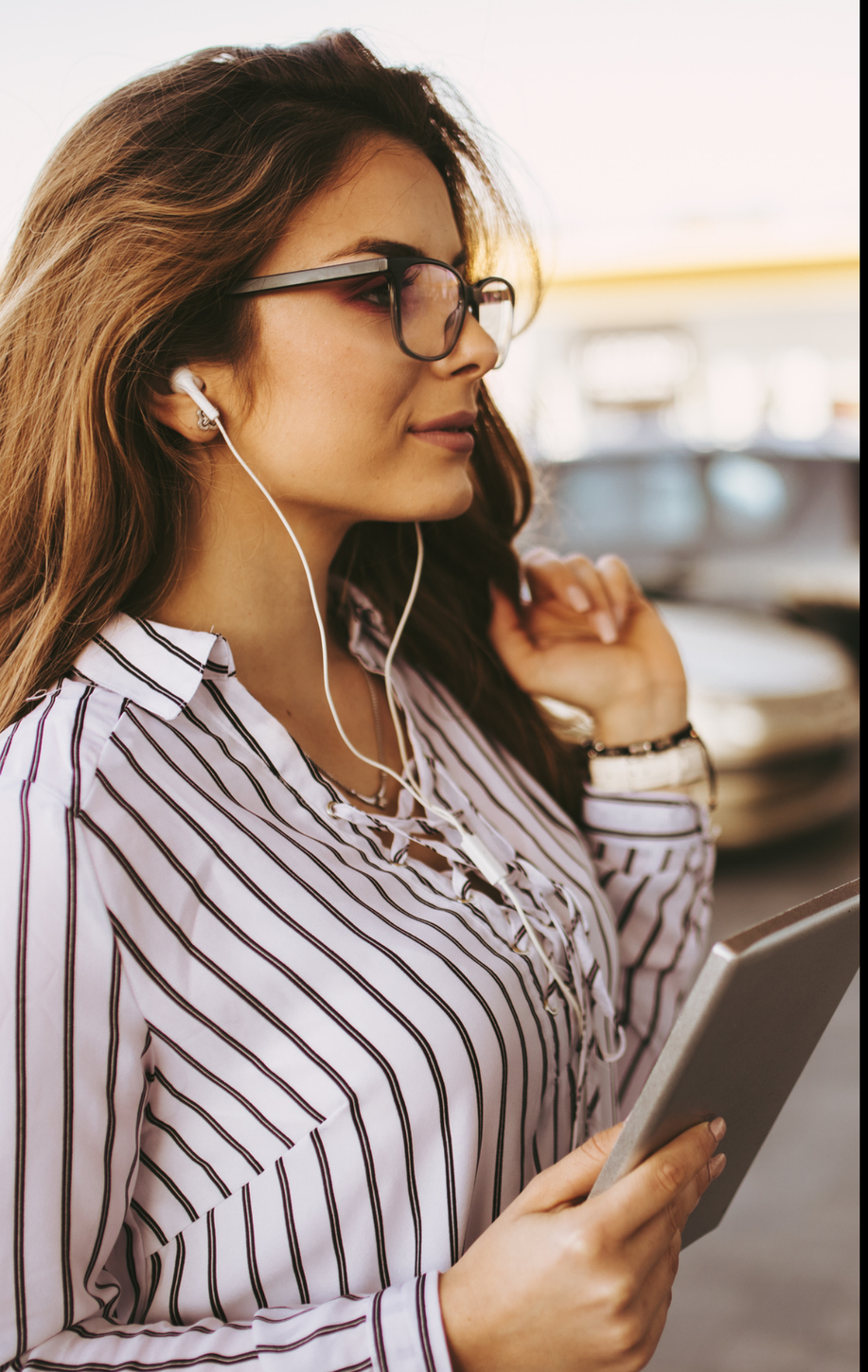

Temos tudo isso para agregar no seu futuro

Com sólida administração, a FACCREI segue em plena expansão nos segmentos de ensino, extensão, pesquisa, além de infraestrutura, e buscando sempre o pleno desenvolvimento dos nossos acadêmicos. Além dos cursos de qualidade, com notas 4 e 5 no MEC ao realizar sua matrícula para ingressar na FACCREI você tem várias vantagens, tais como:

Top 1: Estrutura Física

Possui campus próprio - 60.000,00m²
Salas de aulas amplas e inovadoras
Carteiras com formato moderno e inovador
Biblioteca física ampla com ambientes integrados
Área de convivência
Diversos laboratórios (adequados ao seu curso)
Ambientes e sanitários com acessibilidade
Segurança no campus

Top 2: Estrutura Digital

Canal WEB FACCREI: página com vídeos atuais e informativos
Rádio WEB FACCREI: programação diversificada com colunas, temas atuais e informações diárias da IES

Top 3 Tecnologia

Biblioteca Digital: os livros digitais facilitam o dia a dia dos discentes, você acessa de onde estiver

Aplicativo FACCREI, ampliando a comunicação acadêmica do estudante

AVA: Ambiente Virtual de Aprendizagem

Sistema Acadêmico com suporte on-line

Material Didático digital

Top 4 Acadêmico

Professores altamente qualificados

Coordenadores mestres e doutores

Congressos Internacionais e Nacionais para ampliar seu conhecimento

Cursos de Extensão, capacitação e qualificação profissional

Bolsas de Intercâmbio e Mobilidade Acadêmica

Portal da Empregabilidade, oferecendo oportunidades aos nossos estudantes e egressos

Top 5 Financeiro

Financiamentos próprios da IES: FACCRED e PIME

Fies e Financiamento Bradesco Universitário

Programa de bolsas como PROUNI, Quero Bolsa,

Educa+Brasil e Bolsa Instituição através Vestibular Solidário

FACCREI

BOLSAS DE INTERCÂMBIO

O Programa de Internacionalização e Mobilidade Acadêmica engloba ações que inserem a FACCREI no contexto internacional por meio de cooperação com outras instituições, participação em processos avaliativos internacionais e intercâmbios.

ESTRATÉGIAS

- Oferecer material didático atualizado para o ensino de Inglês Instrumental.
- Ofertar disciplinas ministradas em Português e em Inglês.
- Preparar para convênios com Instituições de Ensino Superior estrangeiras.
- Preparação para ingresso em Consórcios de Testes de Progresso Internacionais.
- Convênios com escolas de inglês para cursos dentro da faculdade.
- Incentivo à participação em eventos internacionais.

NÚCLEO
DE APOIO AO
ESTUDANTE
E EGRESSO

PORTAL DA EMPREGABILIDADE

O Programa de Empregabilidade TALENTOS FACCREI é capaz de interligar as necessidades do mundo do trabalho e as competências de nossos estudantes e egressos. Este elo é estabelecido a partir de duas informações essenciais: a necessidade das empresas e o conhecimento adquirido pelo nosso estudante e egresso em cursos da FACCREI.

Para atender às necessidades das empresas/instituições de encontrarem profissionais capacitados no mercado de trabalho e para que nossos estudantes e egressos encontrem a oportunidade de colocar em prática todas as competências desenvolvidas na FACCREI, criamos o TALENTOS FACCREI, que, além de apresentar um Banco de Talentos totalmente on-line, automatizado e dinâmico, conta com um trabalho de preparação e encaminhamento dos estudantes e egressos.

Candidato

Cadastre seu currículo e candidate-se às oportunidades de estágios, programas de trainee e empregos, bem como bolsas de extensão e iniciação científica

Empresas

Para cadastrar sua empresa basta preencher o formulário disponível. Após isso, você poderá utilizar os serviços de cadastro de vagas e pesquisa de currículos, as mesmas sendo públicas

http://empregabilidade.faccrei.edu.br/

REVISTA DIGITAL DA FACCREI

A Revista é uma publicação digital anual da FACCREI, e tem por objetivo publicar artigos científicos originais de autores de instituições nacionais ou estrangeiras, de ensino ou pesquisa com temas relacionados a: Administração, Direito, Ciências Contábeis, Ensino, Engenharias, Educação Física, Enfermagem, Linguística, Literatura e Pedagogia.

A Revista Digital da FACCREI Diálogo e Interação ISSN: 2175-3687 é um projeto editorial voltado à socialização da produção acadêmica, tendo por missão disseminar a pesquisa no meio acadêmico.

diálogo e interação ISSN 2175-3687

SIMPÓSIO DE
INICIAÇÃO CIENTÍFICA

FACCREI

INICIAÇÃO CIENTÍFICA

O Programa de Iniciação Científica da FACCREI visa estimular a pesquisa junto aos acadêmicos de cursos de graduação, objetivando a formação integral do discente, conduzida pela reflexão e criatividade

OBJETIVOS

- Estimular a pesquisa junto aos acadêmicos de cursos de graduação, objetivando a formação integral do discente, conduzida pela reflexão e criatividade;
- Introduzir o jovem universitário no domínio do método científico e no aprendizado de técnicas específicas de investigação;
- Disseminar entre os alunos prestes a se formarem a ideia de continuidade de formação na atividade profissional, especialmente no caso da carreira universitária;
- Contribuir para a emergência de grupos consistentes de pesquisa e estudos, mediante opções e contatos interdisciplinares;
- Criar condições favoráveis para o incremento da produção e divulgação de resultados de pesquisa;
- Desenvolver a capacidade de criar e renovar a metodologia, visando novas tecnologias.

FACCREI

Financiamento Estudantil e Programas Educacionais

O que é financiamento estudantil?

O financiamento estudantil, é um tipo de programa criado para viabilizar o ingresso de estudantes ao curso superior, possibilitando uma condição diferenciada no pagamento de suas mensalidades.

Tipos de Financiamentos

FIES

BRADESCO

PIME

FACCRED

Fundo de Financiamento Estudantil (Fies)

O Fundo de Financiamento Estudantil (FIES) é um programa do Ministério da Educação (MEC), instituído pela Lei nº 10.260, de 12 de julho de 2001, que tem como objetivo conceder financiamento a estudantes em cursos superiores não gratuitos, com avaliação positiva nos processos conduzidos pelo MEC e ofertados por instituições de educação superior não gratuitas aderentes ao programa.

O novo FIES é um modelo de financiamento estudantil moderno, que divide o programa em diferentes modalidades, possibilitando juros zero a quem mais precisa e uma escala de financiamentos que varia conforme a renda familiar do candidato.

O novo FIES traz melhorias na gestão do fundo, dando sustentabilidade financeira ao programa a fim de garantir a sustentabilidade do programa e viabilizar um acesso mais amplo ao ensino superior.

Quem pode se inscrever no Fies?

Poderá se inscrever no processo seletivo o candidato que participou do ENEM, a partir da edição de 2010 e tenha obtido média aritmética das notas nas provas igual ou superior a 450 (quatrocentos e cinquenta) pontos e nota superior a 0 (zero) na redação. Também é necessário possuir renda familiar mensal bruta, por pessoa, de até 3 (três) salários mínimos

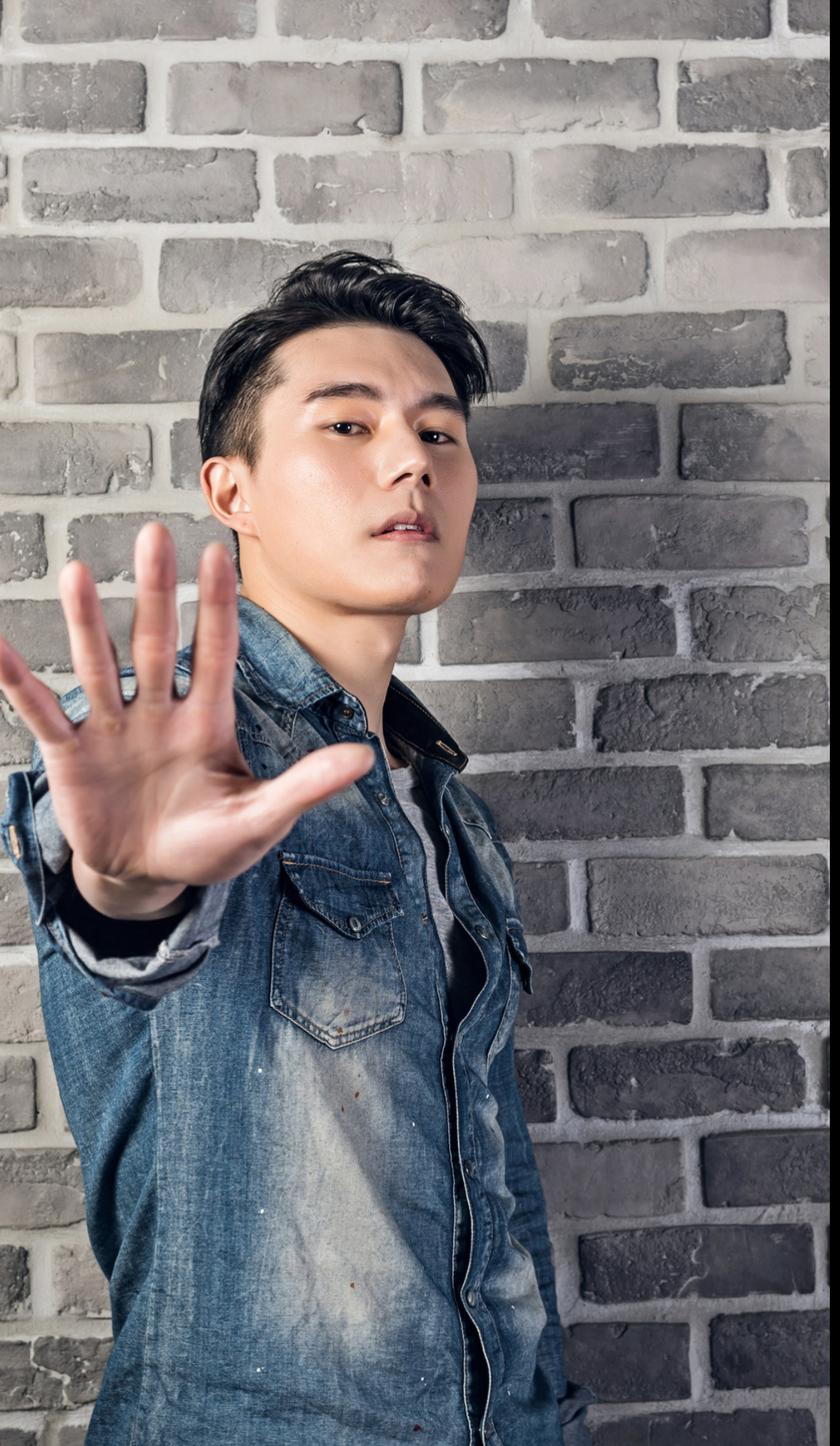

Não poderão se inscrever no processo seletivo:

1. Candidato pré-selecionado em processo seletivo anterior;
2. Candidato que não tenha quitado financiamento anterior pelo Fies ou pelo Programa de Crédito Educativo - CREDUC, de que trata a Lei nº 8.436, de 25 de junho de 1992;
3. Candidato que se encontre em período de utilização do financiamento do Fies;
4. Candidatos que submeteram ao ENEM com o único objetivo de autoavaliação, na condição de treineiro.

Crédito Universitário Bradesco

Trata-se de uma Linha de Crédito destinada ao financiamento de cursos de graduação presenciais, para alunos de Universidades conveniadas com o Bradesco.

O aluno paga cada semestre em 12 meses e o financiamento do próximo semestre inicia-se após o pagamento do semestre anterior (até 8 anos para pagamento de um curso de 4 anos).

bradesco

Programa Institucional de Mútuo Educacional (Pime)

O Programa Institucional de Mútuo Educacional – PIME, é Interno da Faculdade Cristo Rei – Faccrei e é destinado a parcelar parte das mensalidades dos Cursos de Graduação e Pós-Graduação do Ensino Superior de estudantes que não tenham condições de arcar com o total dos custos de sua formação e estejam regularmente matriculados na Instituição.

Quem pode se inscrever no Pime?

Para ser contemplado com o PIME, o aluno interessado deve ser aprovado na avaliação cadastral que será realizada pela SOPEC ou empresa indicada por ela;

Para se candidatar ao PIME, o aluno deve estar inscrito, ou já aprovado no vestibular do curso do seu interesse. O programa PIME poderá ser estendido, em cada semestre letivo, aos alunos já matriculados, condicionado ao orçamento financeiro previsto para o período.

Programa de Crédito Estudantil Interno - FACCRED

O Programa de Crédito Estudantil Interno – FACCRED, é um programa de Inclusão Educacional que tem por objetivo conceder ao aluno, por mera liberalidade, condições especiais para pagamento em um momento futuro de parte do valor de suas mensalidades vincendas, conforme as definições e condições estabelecidas neste Regulamento e no Termo de Concessão de Crédito Interno de Mensalidades (TCCIM) que será emitido após a aprovação do candidato.

É destinado a parcelar parte das mensalidades dos Cursos de Graduação e Pós-Graduação (lato sensu e stricto sensu), nas modalidades presencial e a distância, pertencentes à Faculdade Cristo Rei - FACCREI

Quem pode se inscrever no Faccred?

Para ser contemplado com o FACCRED, o aluno interessado deve ser aprovado na avaliação cadastral que será realizada pela SOPEC ou empresa indicada por ela;

Para se candidatar ao FACCRED, o aluno deve estar inscrito, ou já aprovado no vestibular do curso do seu interesse. O programa FACCRED poderá ser estendido, em cada semestre letivo, aos alunos já matriculados, condicionado ao orçamento financeiro previsto para o período.

Bolsas Educacionais

PROUNI

QUERO BOLSA

EDUCA + BRASIL

BOLSA INSTITUIÇÃO

Programa Universidade para Todos (Prouni)

O Programa Universidade para Todos (Prouni) do Ministério da Educação é um programa que oferece bolsas de estudo, integrais e parciais (50%), em instituições particulares de educação superior.

Para concorrer às bolsas integrais, o estudante deve comprovar renda familiar bruta mensal, por pessoa, de até 1,5 salário mínimo. Para as bolsas parciais (50%), a renda familiar bruta mensal deve ser de até 3 salários mínimos por pessoa.

Somente poderá se inscrever no Prouni o estudante brasileiro que não possua diploma de curso superior e que tenha participado do Enem mais recente e obtido, no mínimo, 450 pontos de média das notas. Além disso, o estudante não pode ter tirado zero na redação.

FACCREI

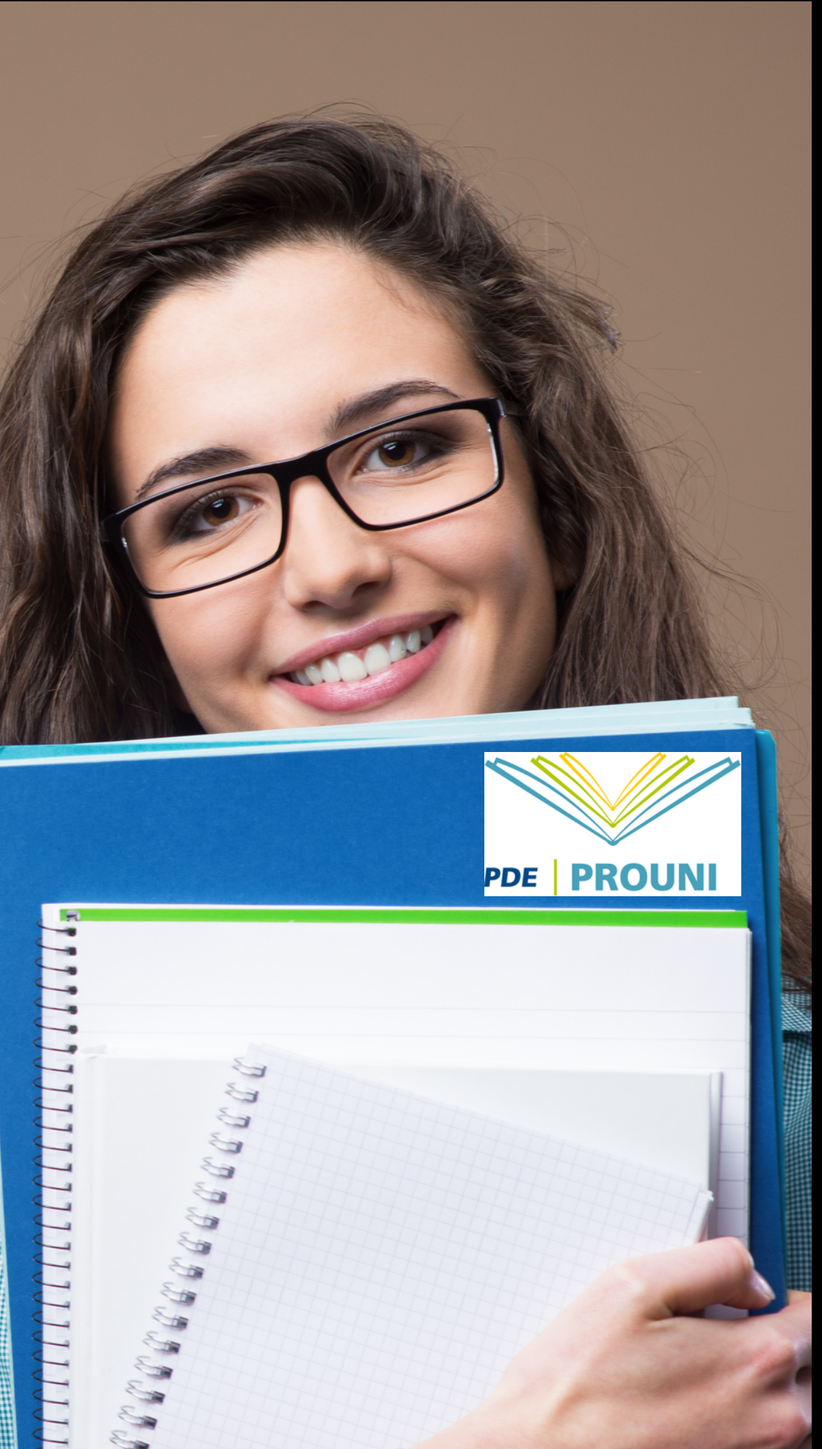

Quem pode se inscrever no PROUNI?

Estudantes que tenham cursado todo o ensino médio na rede pública, ou na rede particular na condição de bolsista integral da própria escola.

Estudantes com deficiência neste caso, não é necessário ter cursado todo ensino médio na rede pública ou na rede particular na condição de bolsista integral da própria escola.

Professores da rede pública de ensino, no efetivo exercício do magistério da educação básica, integrantes de quadro de pessoal permanente de instituição pública. Nesse caso, não é necessário comprovar renda.

O processo seletivo do Prouni tem uma única etapa de inscrição. A inscrição, gratuita, é feita exclusivamente pela internet, na página do Prouni.

O candidato pode escolher, em ordem de preferência, até duas opções de instituição, curso e turno dentre as bolsas disponíveis, de acordo com seu perfil.

Quero Bolsa

O Quero Bolsa reúne bolsas de estudo em mais de 6.000 parceiros entre faculdades e escolas de todo o Brasil.
Você pode buscar escolas e cursos de graduação, pós-graduação, idiomas e técnico em qualquer região, pesquisar e comparar os preços das mensalidades, ver informações sobre as instituições e ainda garantir uma bolsa de estudo sem burocracia.
Para conseguir sua bolsa, não é necessário comprovar renda ou analisar crédito.
Você também não paga mais nada depois de se formar, o programa Quero Bolsa NÃO É um financiamento.

Como consigo uma bolsa do Quero Bolsa?

Pra garantir sua bolsa no Quero Bolsa, não precisa ter feito o Enem ou comprovar renda. É só seguir esse passo a passo no site:

1. Digite um curso;
2. Coloque uma faculdade, se você preferir alguma;
3. Escolha uma cidade;
4. Selecione o tipo de modalidade, presencial ou a distância.

Basta colocar quanto você pode pagar e clicar em BUSCAR.
O site gera uma lista de bolsas que tem a sua cara, você escolhe uma e clica em garantir bolsa.
Depois, é só preencher seus dados e pagar a pré-matrícula, no boleto ou no cartão em até 12x. Com a pré-matrícula paga, você só precisa fazer o vestibular (ou usar sua nota do Enem) e finalizar sua matrícula na faculdade.

Pronto! Agora é só curtir a vida de calouro.

Quem pode se inscrever no Quero Bolsa?

A bolsa do Quero Bolsa é válida para alunos que estão começando o curso do zero.
Não é necessário comprovar renda ou analisar crédito.

A bolsa **NÃO** é válida para alunos já matriculados, alunos que estejam no meio do curso ou alunos que tenham tido qualquer tipo de vínculo com a faculdade.

Ou seja, você não pode ter feito matrícula anteriormente, mesmo que esteja trancada, ou até ter feito alguma inscrição pro vestibular da faculdade.

Educa + Brasil

O Educa Mais Brasil é o maior programa de Bolsas de Estudo do país e está há mais de quinze anos no mercado permitindo que estudantes impossibilitados de pagar uma mensalidade integral tenham acesso a instituições de ensino particulares através de bolsas de estudo parciais.

O programa tem parceria com mais de 30 mil instituições como universidades, centros universitários, faculdades, colégios e escolas técnicas, que disponibilizam bolsas de estudo de até 70% para cursos de graduação, pós-graduação, educação básica, cursos técnicos, cursos livres e idiomas.

O Educa Mais Brasil, viabiliza a formação completa e de qualidade de indivíduos que procuram construir uma carreira e certamente farão a diferença na consolidação de um país mais justo e desenvolvido.

EDUCA+ BRASIL

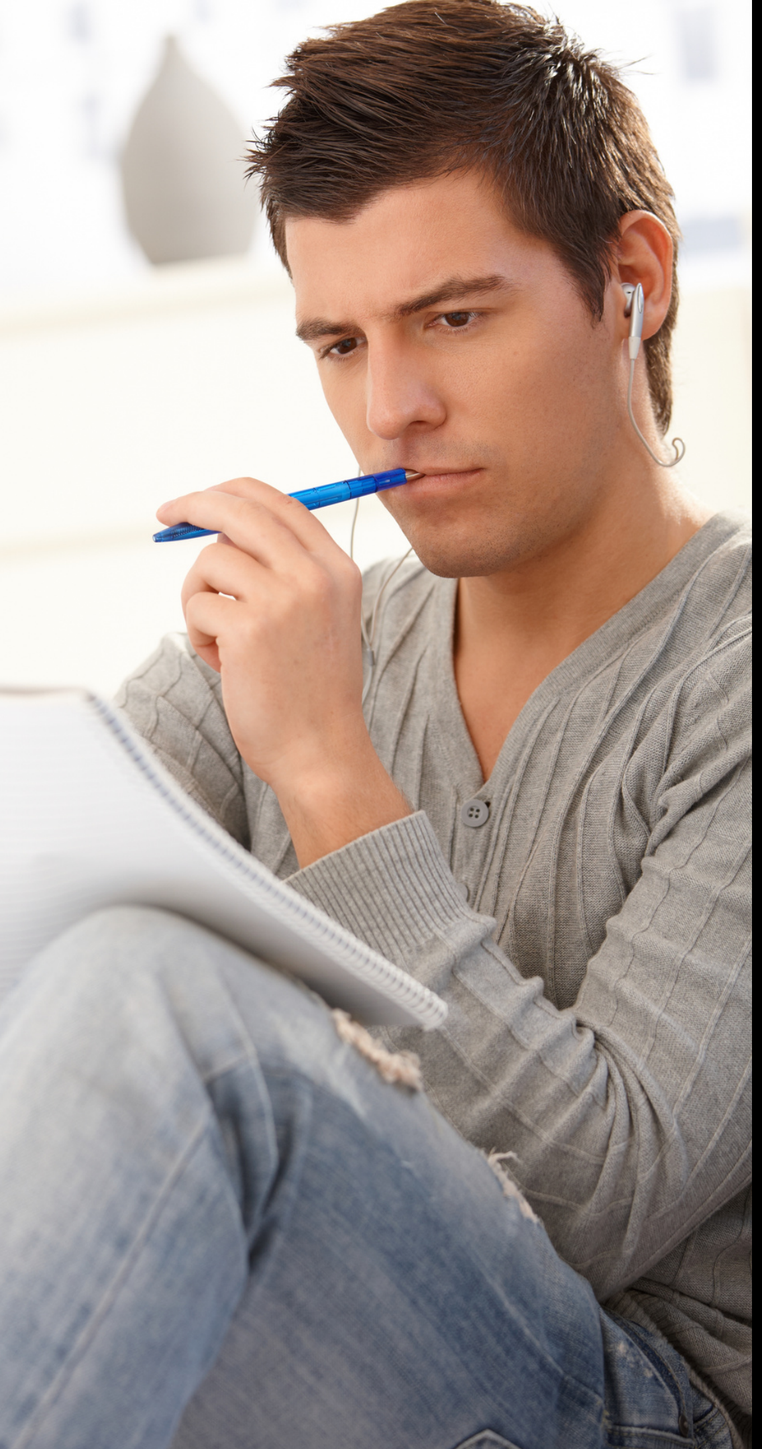

Quem pode se inscrever no Educa + Brasil ?

Todas as pessoas que desejam estudar em uma instituição de qualidade pagando um valor de mensalidade menor, e que não possua vínculo com a faculdade para a qual deseja obter a bolsa de estudo, pode se inscrever.

Estudantes que desejam fazer uma pós-graduação, no entanto, podem conseguir uma bolsa de estudo para estudar na instituição na qual concluíram a graduação.

O Educa Mais Brasil é um programa de inclusão educacional, por isso o principal critério de avaliação é a falta de condições para pagar o valor total das mensalidades da instituição escolhida.

Além disso, o candidato não pode ter vínculo com a faculdade para a qual deseja obter uma bolsa de estudo.

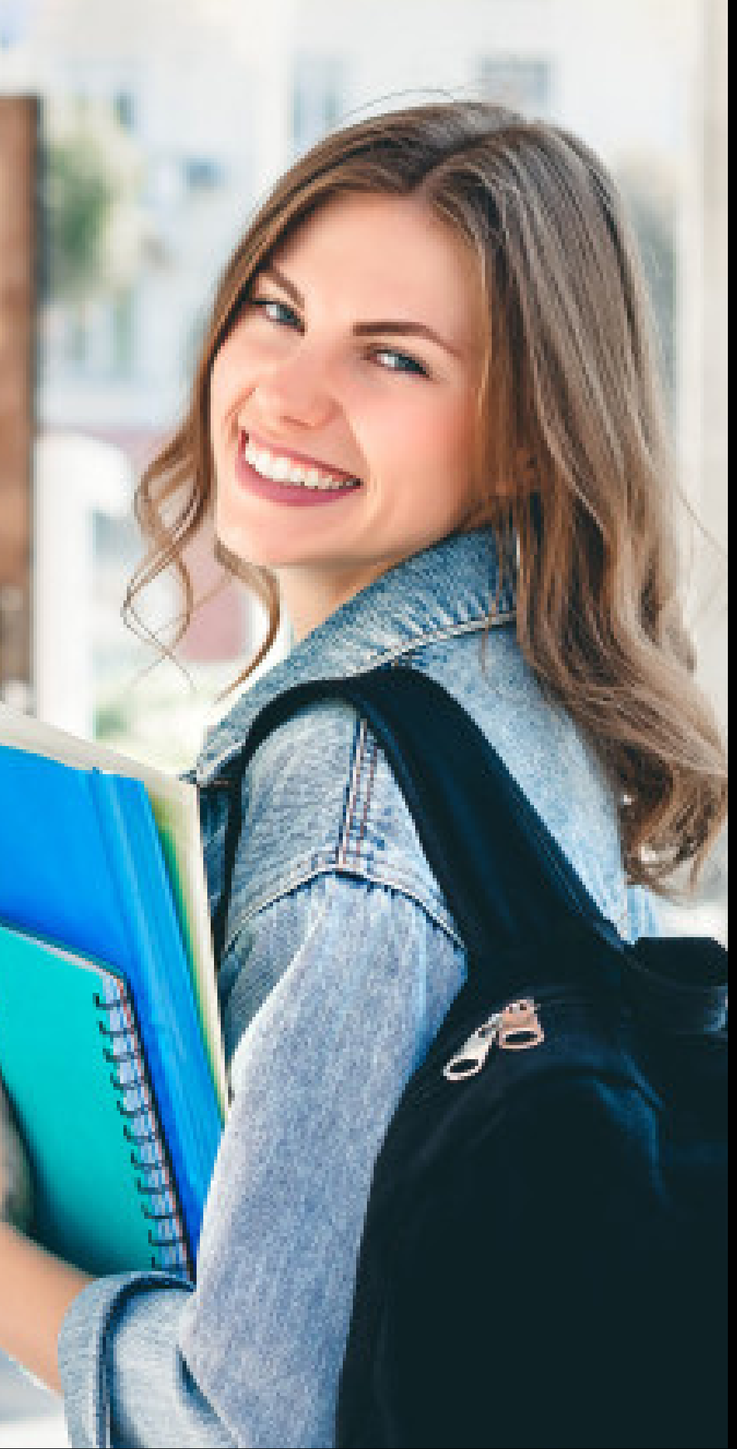

Bolsa Instituição

Todos os alunos ingressantes terão a oportunidade de adquirir uma bolsa através do Vestibular Solidário, que acontecerá na campanha do Vestibular de Verão 2021.

Este processo acontecerá em Fevereiro de 2021, e serão ofertadas bolsas para os primeiros 10 colocados, de 100% a 50% de desconto*.

*Vide regras no edital disponível no site da FACCREI.

Já me decidi, o que faço agora?

Faça agora sua inscrição em nosso Vestibular de Verão!

#vemserfaccrei

INSCREVA-SE
www.faccrei.edu.br

Vestibular de Verão 2021

INSCRIÇÕES ABERTAS

Como serão realizadas a inscrição e a prova?

TOTALMENTE ON-LINE!

Há taxa de inscrição?

- Sim

Qual é o valor?

R$ 20,00 (em parceria com o curso de Agronomia, essa taxa será revertida para a construção da HORTA COMUNITÁRIA em prol da sociedade e do meio ambiente.

Vestibular de Verão 2021

Por quais canais posso realizar a minha inscrição?

- Pelo WhatsApp, enviando uma mensagem para (43) 3524-3301
- Pelo site da Instituição (faccrei.edu.br), clicando no ícone **VESTIBULAR.**

Já tenho uma graduação, preciso realizar a prova?

- Não, no ato da inscrição selecione a opção **JÁ DIPLOMADO.**

Fiz ENEM e gostaria de usar a minha nota para realizar o vestibular, posso?

- Sim, no ato da inscrição, selecione a opção **NOTA DO ENEM** e preencha os dados requisitados.

Fui aprovado no vestibular, qual o próximo passo?

- Providenciar toda a documentação necessária para a matrícula.

Documentação para Matrícula

- Foto 3x4 recente;
- RG;
- CPF;
- Título de Eleitor (com comprovante de votação na última eleição, para maiores de 18 anos);
- Certidão de Nascimento ou Casamento;
- Certificado de Reservista;
- Comprovante de Residência (IPTU, contas de água, luz ou telefone);
- Histórico escolar completo do Ensino Médio;
- Certificado de Conclusão do Ensino Médio;
- RG, CPF e Comprovante de Residência do Responsável Solidário;
- Comprovante das notas do ENEM, caso opte por essa opção;
- Diploma e Histórico Escolar da Graduação, caso opte por essa opção.

FACCREI

#vivaoseusonho

AGORA VOCÊ FAZ PARTE DESSE TIME DE SUCESSO!

ACOMPANHE EM NOSSAS REDES SOCIAIS

@faccrei

faccrei

engenharia_faccrei

agro_faccrei

enfermagem_faccrei

ed_fisica_faccrei

ciencias_contabeis_faccrei

adm_faccrei

pedagogia_faccrei

direito_faccrei_

SIGA NOSSOS CANAIS

CANAL WEB FACCREI

RÁDIO WEB FACCREI

FACCREI

VENHA FAZER PARTE DE NOSSOS EVENTOS!

SEJA
ALUNO
POR
UM DIA
FACCREI
CONHEÇA
PARTICIPE
RETORNE.
Agende: (43) 3524-3301
Fixo e WhatsApp

#VIVAOSEUSONHO
vem ser faccrei
www.faccrei.edu.br